

struktur Wannenträger & struktur Dichtband

Preisliste 2018

(Brutto excl. MwSt.) Gültig ab 01.01.2018



Inhalt

Rechteckwannen	3
Ovalwannen	4
Spezialovalwannen	5
Rundwannen	5
Achteckwannen	6
Sechseckwannen	6
Volleckwannen	7
Eckwannen	7
Spezialeckwannen	8
Raumsparwannen	8
Rechteckduschwannen	9
Viertelrundduschwannen	10
Fünfeckduschwannen	10
Spezialrundduschwannen	11
Raumsparduschwannen	11
Sonderformen von Duschwannen	11
Dichtband für Duschen und Badewannen	12
Zubehör zur Montage der Wannenträger	12
Bestellformular für struktur Dichtband	13
Atoll - Bodenebene Dusche	14
Kontakt	15
Information	15



Standard

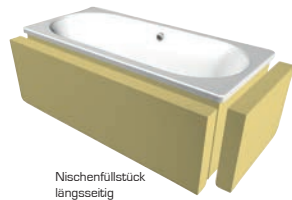

Nischenfüllstück querseitig

Nischenfüllstück längsseitig

Alle Wannenträger auch mit Dichtband erhältlich!

Infos & Preise auf S. 12-13

Rechteckwannen

Wannengröße	Preise in €	Beispiel
Anbaustück querseitig per cm	siehe Wannengröße	
Anbaustück längsseitig per cm	siehe Wannengröße	
Erhöhung der Standardhöhe per cm	siehe Wannengröße	
105 x 65	362,00	
108 x 73	362,00	
110-140 x 65-75	362,00	z.B. Bette Form 140 x 70, Polypex K1200
150 x 70	362,00	z.B. Polypex K 1500
160 x 80	362,00	
160 x 70	362,00	
160 x 75	362,00	
165 x 75	362,00	
170 x 70	362,00	
170 x 73	405,00	
170 x 75	405,00	z.B. Kaldewei 373, Polypex Er-Sie-Es
Anbaustück querseitig 75 x 56 cm per cm	3,80	
Anbaustück längsseitig 170 x 56 per cm	8,50	
Erhöhung der Standardhöhe per cm	4,60	
170 x 80	516,00	z.B. Polypex Grande 1700
170 x 82	516,00	
170 x 85	516,00	
175 x 75	516,00	
175 x 80	516,00	
180 x 75	516,00	
180 x 80	516,00	z.B. Polypex Siena 1800, Duscholux Ancona 112
Anbaustück querseitig 80 x 56 cm per cm	4,00	
Anbaustück längsseitig 180 x 56 per cm	9,00	
Erhöhung der Standardhöhe per cm	5,00	
170 x 90	579,00	
170 x 100	579,00	
175 x 85	579,00	
180 x 82-95	579,00	
180 x 115	579,00	
185 x 80-105	579,00	
190 x 75-86	579,00	
190 x 90	579,00	z.B. Kohler Evok 190, Polypex Happy 1900
Erhöhung der Standardhöhe per cm	5,40	
190 x 100	627,00	
190 x 110	627,00	
200 x 100	627,00	z.B. Bette Free 200 x 100
200 x 110	627,00	
195 x 117	757,00	
200 x 120	757,00	
200 x 150	954,00	z.B. V&B Rio Grande



Standard



Vorbau 8 cm rundherum



PU-Ecke

Ovalwannen

Wannengröße	Preise in €	Beispiel
pro PU-Eck	52,00	
160-168 x 70-73	622,00	
160 x 75	622,00	
165 x 75	622,00	
168 x 73	622,00	
170 x 75	622,00	z.B. Kaldewei Modell 120
170 x 80	634,00	
170 x 85	634,00	
175 x 75	634,00	z.B. Bette Lux oval
175 x 80	634,00	
171 x 90	711,00	
177 x 77	711,00	
178 x 78	711,00	
180 x 75	711,00	
180 x 80	711,00	z.B. Kaldewei Modell 951, Polypex Bahamas 1800
Vorbau 8 cm rundherum	252,00	
Erhöhung der Standardhöhe per cm	7,70	
176 x 110	828,00	
179 x 90,5	828,00	
180 x 85	828,00	
180 x 90	828,00	
185 x 85	828,00	
190-195 x 80-85	828,00	z.B. Polypex Bahamas 1900
Vorbau 8 cm rundherum	291,00	
Erhöhung der Standardhöhe per cm	8,30	
180 x 100	932,00	
180 x 120	932,00	
186 x 107	932,00	
190 x 100	932,00	
190-195 x 114-120	932,00	z.B. Polypex Waikiki
193 x 123	1.106,00	
200 x 100	1.106,00	
200 x 110	1.106,00	
205 x 96	1.106,00	
210 x 110	1.106,00	
234 x 165	1.619,00	



**Alle Wannenträger
auch mit
Dichtband erhältlich!**

Infos & Preise auf S. 12-13

Spezialovalwannen

Wannengröße	Preise in €	Beispiel
Erhöhung der Standardhöhe per cm	auf Anfrage	
165 x 75	570,00	
170 x 75	570,00	z.B. Kaldewei Modell 124
175 x 80	653,00	
180 x 80	653,00	
181 x 75	748,00	
185 x 85	748,00	z.B. Bette Starlet IV 1 Rundung
175 x 100	842,00	
190 x 85	842,00	
192 x 80	842,00	
180 x 90	955,00	
180 x 114	955,00	
190 x 106	955,00	
200 x 95	955,00	z.B. Polypex Lotus
203 x 85	955,00	
Vorbau 8 cm rundherum	333,00	



Vorbau 8 cm rundherum

Rundwannen

Wannengröße	Preise in €	Beispiel
Aufpreis Vorbau 8 cm	auf Anfrage	
Erhöhung der Standardhöhe per cm	auf Anfrage	
140x100	1.307,00	
160	1.307,00	z.B. Polypex Callas
170x130	1.307,00	z.B. Polypex Insieme
160 mit Eckadapter	1.402,00	z.B. Hoesch Aviva
160 x 180	1.402,00	
180	1.402,00	



Standard



PU Eck klein



Vorbau 8 cm rundherum

Achteckwannen

Wannengröße	Preise in €	Beispiel
Aufpreis Vorbau 8 cm	auf Anfrage	
PU- Eck klein	52,00	
PU- Eck groß	auf Anfrage	
Erhöhung der Standardhöhe per cm	auf Anfrage	
140 x 70	603,00	
150 x 80	603,00	
153 x 70	603,00	
160 x 75	603,00	
160 x 85	603,00	
170-175 x 75-80	603,00	
180 x 80	688,00	z.B. Polypex Quattro 1800
180 x 90	788,00	z.B. V&B Opera
185 x 85	788,00	
190 x 90	788,00	
195 x 85	788,00	



Standard



PU Eck klein



PU Eck groß



Vorbau 8 cm rundherum

Sechseckwannen

Wannengröße	Preise in €	Beispiel
Aufpreis Vorbau 8 cm	auf Anfrage	
PU Eck klein	52,00	
PU Eck groß	auf Anfrage	
Erhöhung der Standardhöhe per cm	auf Anfrage	
160-170 x 75-85	680,00	
180 x 75	680,00	
170 x 100	817,00	
180 x 80-90	817,00	
180-190 x 70-85	817,00	
190 x 90	859,00	z.B. Ideal Standard Dynamic
195-200 x 75-85	859,00	
200-202 x 75-85	859,00	
190 x 106	937,00	
200-222 x 75-100	937,00	z.B. Bette Chic



Standard



Vorbau 8 cm

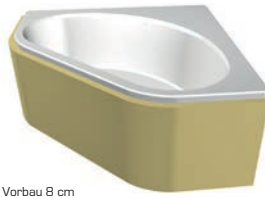

**Alle Wannenträger
auch mit
Dichtband erhältlich!**

Infos & Preise auf S. 12-13

Volleckwannen

Wannengröße	Preise in €	Beispiel
Erhöhung der Standardhöhe per cm	auf Anfrage	
114-115 x 114-115	593,00	
120 x 120	593,00	
Aufpreis Vorbau 8 cm	130,00	
125 x 125	714,00	
130-131 x 130-131	714,00	
135 x 135	714,00	
Aufpreis Vorbau 8 cm	93,00	
140 x 140	759,00	z.B. Ideal Standard Swing 140
Aufpreis Vorbau 8 cm	93,00	
144-145 x 144-145	982,00	
150 x 150	982,00	z.B. Ideal Standard Aqua 150
155 x 155	982,00	
160 x 160	982,00	
Aufpreis Vorbau 8 cm	101,00	



Standard



PU Eck



Vorbau 8 cm



Eckwannen

Wannengröße	Preise in €	Beispiel
Stufe bis 20 cm Breite	147,00	
Erhöhung der Standardhöhe per cm	auf Anfrage	
130-131 x 130-131	593,00	
135 x 135	593,00	
Aufpreis Vorbau 8 cm	93,00	
140 x 140	652,00	z.B. Polypex Easy 1400
Aufpreis Vorbau 8 cm	93,00	
Aufpreis pro PU Eck	109,00	
145 x 145	873,00	
150 x 150	873,00	z.B. Polypex Easy 1500
158 x 158	873,00	
160 x 160	873,00	z.B. Ideal Standard Swing 160 Teileck
Aufpreis Vorbau 8 cm	101,00	

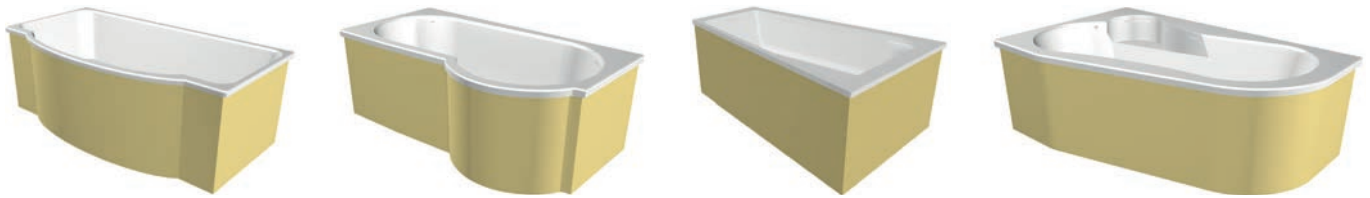

Spezialeckwannen

Wannengröße	Preise in €	Beispiel
Aufpreis Vorbau 8 cm	auf Anfrage	
Erhöhung der Standardhöhe per cm	auf Anfrage	
150 x 100	674,00	z.B. Artweger Selina
155 x 105	674,00	
160 x 75-110	674,00	
170 x 75	674,00	
170 x 90	674,00	z.B. Polypex Bora Bora
175 x 95	674,00	
170-180 x 90	674,00	z.B. Duscholux Piccolo Duo
160 x 100	674,00	z.B. Polypex Ego 1600, Beach 1600
160 x 130	674,00	z.B. Polypex Luna
180 x 80	908,00	z.B. Laufen Palomba 180 x 80 asymmetrisch
170 x 130	908,00	z.B. Duravit Paiova 170 x 130
175 x 110	908,00	
180 x 108	908,00	
180 x 111	908,00	z.B. Polypex Beach 1800
180 x 115	908,00	z.B. Polypex Ego 1800
180 x 140	908,00	z.B. Duravit Paiova 180 x 140
190 x 85	908,00	
190-200 x 106-113	908,00	
Artweger Tinline I und II 160 (links und rechts)	730,00	
Artweger Tinline I und II 170 (links und rechts)	835,00	
Artweger Tinline I und II 180 (links und rechts)	939,00	



Raumsparwannen

Wannengröße	Preise in €	Beispiel
Erhöhung der Standardhöhe per cm	auf Anfrage	
160 x 70	560,00	
160 x 75	560,00	z.B. Duscholux Piccolo City
165 x 75	560,00	
170 x 75	560,00	z.B. Polypex Plus
175 x 80	560,00	
180 x 85	674,00	

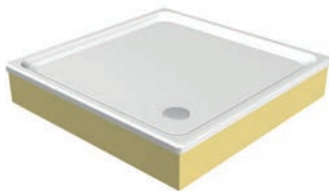

**Alle Wannenträger
auch mit
Dichtband erhältlich!**

Infos & Preise auf S. 12-13

Rechteckduschkwannen

Wannengröße	Preise in €	Beispiel
Aufpreis für Dichtband	siehe Seite Seite 12	
70-75 x 70-80	173,00	
80 x 80	173,00	z.B. Polypex F 80
Erhöhung per cm (bis Gesamthöhe 30 cm kein Aufpreis!)	2,90	
80 x 90	185,00	
85 x 70	185,00	
85 x 85	185,00	
90 x 70	185,00	
90 x 75	185,00	
90 x 80	185,00	
90 x 90	185,00	z.B. Ideal Standard Hit 90
Erhöhung per cm (bis Gesamthöhe 30 cm kein Aufpreis!)	3,30	
100 x 70	256,00	
100 x 75	256,00	
Erhöhung per cm (bis Gesamthöhe 30 cm kein Aufpreis!)	3,10	
100 x 80	272,00	
100 x 85	272,00	
100 x 90	272,00	
100 x 98	272,00	
100 x 100	272,00	z.B. Polypex Plano 100
110 x 80	272,00	
110 x 90	272,00	
Erhöhung per cm (bis Gesamthöhe 30 cm kein Aufpreis!)	3,70	
120-140 x 70-120	312,00	z.B. Ideal Standard Ultra Flat
140-180 x 90-100	312,00	
150 x 85	312,00	z.B. Polypex X 150
Erhöhung per cm (bis Gesamthöhe 30 cm kein Aufpreis!)	4,30	
140 x 140	395,00	



Viertelrundduschwannen

Wannengröße	Preise in €	Beispiel
PU Eck hinten bis Höhe 54 cm in Verbindung mit Träger	36,70	
80 x 80	194,00	z.B. Artweger Jasmin 80
85 x 75	311,00	
90 x 75-80	311,00	
90 x 90	266,00	z.B. Polypex Lagune 90
100 x 80	337,00	
100 x 90	337,00	
100 x 100	311,00	z.B. GKI Uno
100 x 100 (ohne Ecke hinten)	311,00	
110 x 85	337,00	
110 x 110	337,00	

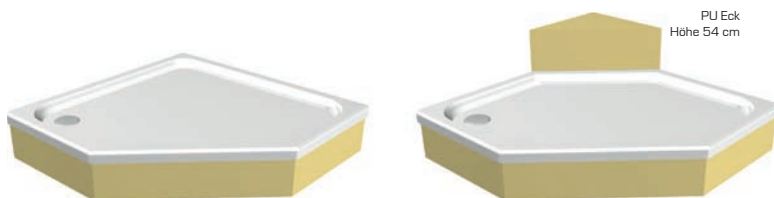

Fünfeckduschwannen

Wannengröße	Preise in €	Beispiel
PU Eck hinten bis Höhe 54 cm in Verbindung mit Träger	36,00	
80 x 80	194,00	
90 x 80	311,00	
90 x 90	266,00	z.B. Polypex Napoli
95 x 95	311,00	
100 x 100	311,00	z.B. Artweger Caroline, Polypex Milano
100 x 100 (ohne Ecke hinten)	311,00	
100 x 70	337,00	



**Alle Wannenträger
auch mit
Dichtband erhältlich!**

Infos & Preise auf S. 12-13

Spezialrundduschwannen

Wannengröße	Preise in €	Beispiel
85 x 80	251,00	
90 x 90 (94)	291,00	
100 x 80	306,00	
105 x 80	306,00	
100 x 100 (104)	326,00	z.B. Artweger Silvia
100 x 120	361,00	z.B. Polypex Lotus 120
120 x 90	361,00	



Raumsparduschwannen

Wannengröße	Preise in €	Beispiel
80 x 70	291,00	z.B. Duscholux Piccolo
80 x 80	291,00	
85 x 75	291,00	
90 x 80	291,00	

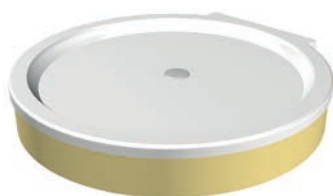
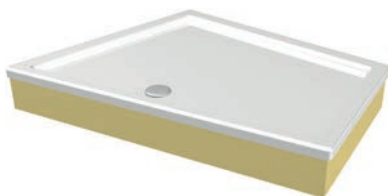

Sonderformen von Duschwannen

Wannengröße	Preise in €	Beispiel
Alle Tassen (100-160 x 85-110)	391,00	z.B. Polypex EGO

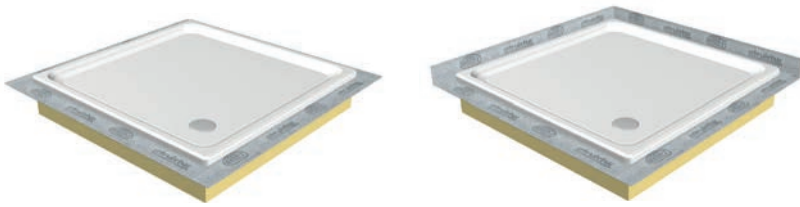

Dichtband für Duschen und Badewannen

Dichtband	Preise in €
Tassen bis 120 x 100	
2 Seiten	88,00
3 Seiten	108,00
4 Seiten	128,00
Tassen und Wannen ab 120 x 100	
2 Seiten	108,00
3 Seiten	128,00
4 Seiten	148,00

Die **ÖNORM** empfiehlt den Einsatz einer geeigneten Verbundabdichtung!

Das patentierte struktur-Dichtband

Die ÖNORM B 3407 empfiehlt heute vorsorglich den Einsatz einer geeigneten Verbundabdichtung. Nur bewährte Abdichtungen gewährleisten auf lange Sicht schimmelfreie Fugen.

Hier kommt unser patentiertes struktur Dichtband zum Einsatz, und ist für alle struktur Wannenträger-Systeme sowie für alle gängige Duschen erhältlich. Besonders bei den modernen, barrierefreien Duschwannen ist die Frage der Abdichtung oft unzureichend beantwortet.

Das struktur Dichtband haben wir in zweiter Generation mit einer speziellen Ecklösung ausgestattet, die eine saubere Eckabdichtung ermöglicht (siehe Vergleich rechts). Damit es bis in den Wand-Eck-Bereich die richtige Basis für eine saubere, qualitative Verlegung der Fliesen bietet.

„Die Lösung liegt in der Struktur!“

Im klinischen Sanitärbereich getestet und bewährt, steht unser Dichtband seit einiger Zeit auch privaten Haushalten zur Verfügung. Es wird mit dem Wannenträger direkt auf die von ausgewählte Badewanne oder Duschwanne aufgeschäumt. Später verbindet der Bodenleger das Dichtband mit dem Estrich und verlegt den Bodenbelag wie gewohnt. In der Fuge zwischen Wannenrand und Bodenbelag kann so keine Feuchtigkeit mehr durchsickern.

Alle Vorteile auf einen Blick

- ✓ ideale Verbundabdichtung gemäß ÖNORM-Empfehlung
- ✓ getestet & bewährt im klinischen Sanitärbereich
- ✓ geeignet für alle struktur Wannenträger-Systeme
- ✓ geeignet für alle gängigen Duschen
- ✓ Schluss mit Schimmel & schädigender Feuchtigkeit in der Bausubstanz
- ✓ garantiert ein Badleben lang



Herkömmliches Dichtband



struktur-Dichtband in zweiter Generation



Zubehör zur Montage der Wannenträger

Zubehör	Preise in €
Montageschaum 750 ml	15,00
Schaumpistole struktur	80,00

Bestellformular für struktur Dichtband

Bitte markieren Sie die gewünschten Ecken und auf welcher Seite der Abfluss sich befinden soll, ein.

Gesamthöhe inkl. Tasse: _____ cm

Im oberen und seitlichen weißen Feld bitte die Größe der Duschwanne eintragen.

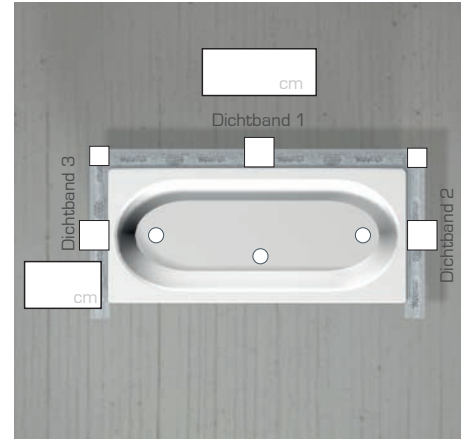
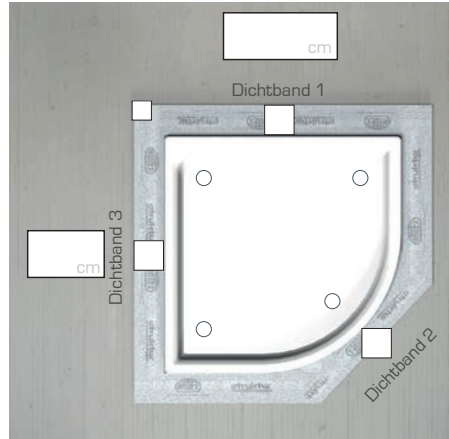
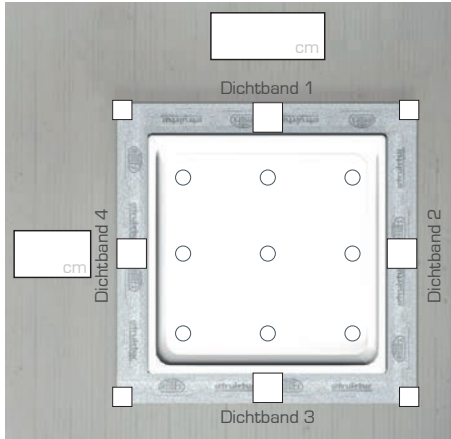

Beispiele:

1.

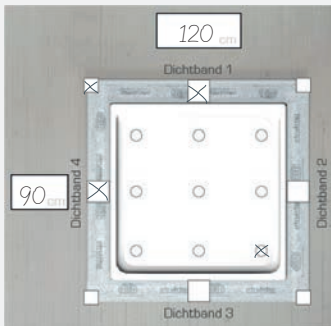

2.

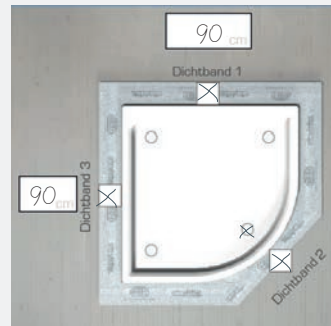

1. Bei diesem Beispiel soll die Ecke links oben und der Abfluss vorne rechts platziert sein. Die Dichtbänder sollen oben und links seitlich platziert werden.
2. Beim zweiten Beispiel soll die Ecke ebenfalls oben und der Abfluss vorne platziert werden. Es soll an allen Seiten ein Dichtband miteingeschäumt werden.

Sie sehen alle Varianten sind möglich!

Bestellung Angebot

Großhändler:
Bestell-Nr.:
Kommission:
Straße:
PLZ/Ort:
Installateur:
Straße:
PLZ/Ort:
Tel.:

weitere Informationen:

Nutzen Sie auch unser praktisches Online-Formular auf www.struktur.at

Fax: +43 (0) 7227 62 81-11
struktur@struktur.at | www.struktur.at

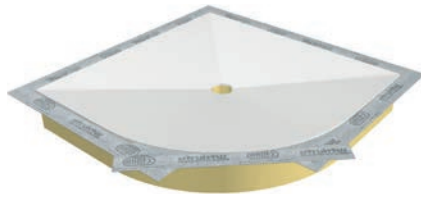
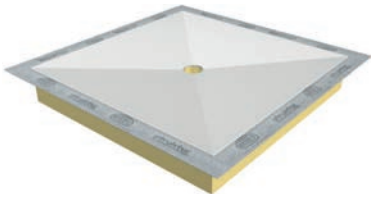

Atoll - Bodenebene Dusche

Bodenebene Dusche/Größen	Preise in €
Erhöhung per cm	auf Anfrage
Atoll 90 x 90 weiß ohne Sifon	606,00
Atoll 90 x 90 rund R55 weiß ohne Sifon	706,00
Atoll 100 x 100 weiß ohne Sifon	712,00



Auf vielfachen Wunsch haben wir unsere bodenebene Dusche Atoll wieder in unser Programm aufgenommen. Das Set wird mit einer 8 mm Acrylplatte, einem miteingeschäumten Dichtband und dem PU Unterbau geliefert. Standardhöhe sind 17 cm, kürzbar bis 10 cm. Es kann jeder handelsübliche 90 mm Sifon verwendet werden.

Kontakt

Verkauf und Zentrale:

Telefon: +43 (0) 7227 / 6281

E-Mail: verkauf@struktur.at

E-Mail Zentrale: struktur@struktur.at

Außendienst:

Herr Holzmann

Handy: +43 (0) 677 / 612 018 98

E-Mail: w.holzmann@struktur.at

Verkauf und Buchhaltung:

Frau Martina Obermayr

Telefon: +43 (0) 7227 / 6281 - 14

E-Mail: office@struktur.at

Verkauf und Geschäftsführung:

Herr Erich Holzmann

Telefon: +43 (0) 7227 / 6281 - 22

E-Mail: e.holzmann@struktur.at

Büroöffnungszeiten:

Montag bis Donnerstag von 7.30–12.00 Uhr

und von 12.30–15.45 Uhr

Freitag von 7.30–12.00 Uhr

Annahme und Abholzeiten

Produktion:

Montag bis Donnerstag von 6.30–12.00 Uhr

und von 12.30–15.45 Uhr

Freitag von 6.30–12.00 Uhr

Information

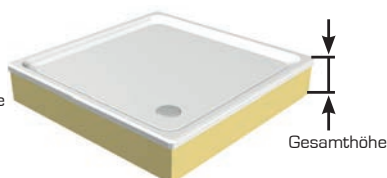

Wannentiefe
bis 45 cm
45- 47 cm
47,5- 50 cm
ab 52 cm

Wannenträger Gesamthöhe
58 cm
60 cm
62 cm
65 cm

Tassentiefe
2,5- 7,5 cm
8- 11 cm
12- 18 cm
über 18 cm

Tassenträger Gesamthöhe
17 cm
22 cm
30 cm
41 cm

Auch Keramik, Kunstmarmor und Nirosta Wannen und Duschwannen können geschäumt werden.

Lieferzeit ca. innerhalb 1 Woche ab Wareneingang, für Objekte nach Vereinbarung.

Whirlpool nicht möglich. Schürzen und Schürzenmontage nur nach Rücksprache.

Kürzen der Wannenträger und Duschwannenträger kein Aufpreis. Höhenänderung nach Vereinbarung.

Erhöhung bei Duschwannenträger bis 30 cm Gesamthöhe kein Aufpreis.

Vorbauten und Zubauten auf Anfrage.

Die Standardhöhe bei Stufen beträgt 15 cm.

Weitere Informationen finden Sie unter www.struktur.at

Ihr struktur-Fachhändler:

struktur

KUNSTSTOFF-ERZEUGUNGS-GESELLSCHAFT M.B.H.

A-4501 Neuhofen, Bahnhofstraße 4
Telefon: +43 (0) 7227 62 81 | Fax: +43 (0) 7227 62 81-11
struktur@struktur.at

www.struktur.at